

## 5. Vereinstreffen

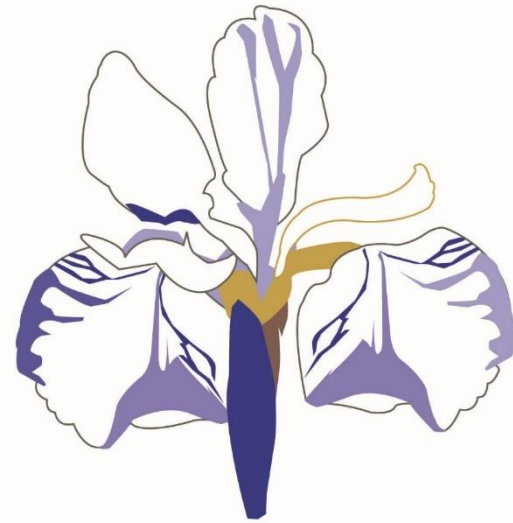

1250

JAHRE  
HERXHEIM



## Abfrage Vereine: Öffnungstage

Rückmeldungen:	68 %		
Donnerstag:	50 % Ja	50 % Nein	Ergebnis: Nein
Freitag:	63 % Ja	37 % Nein	Ergebnis: Ja
Samstag:	100 % Ja		Ergebnis: Ja
Sonntag:	100 % Ja		Ergebnis: Ja

**Festwochenende: Freitag 16. Juni 2023 bis Sonntag 18. Juni 2023**

**Sonntag: ökumenischer Festgottesdienst (10 Uhr – Park Villa Wieser)**

**Sonntag: Kinder- und Familientag & Verkaufsoffener Sonntag**

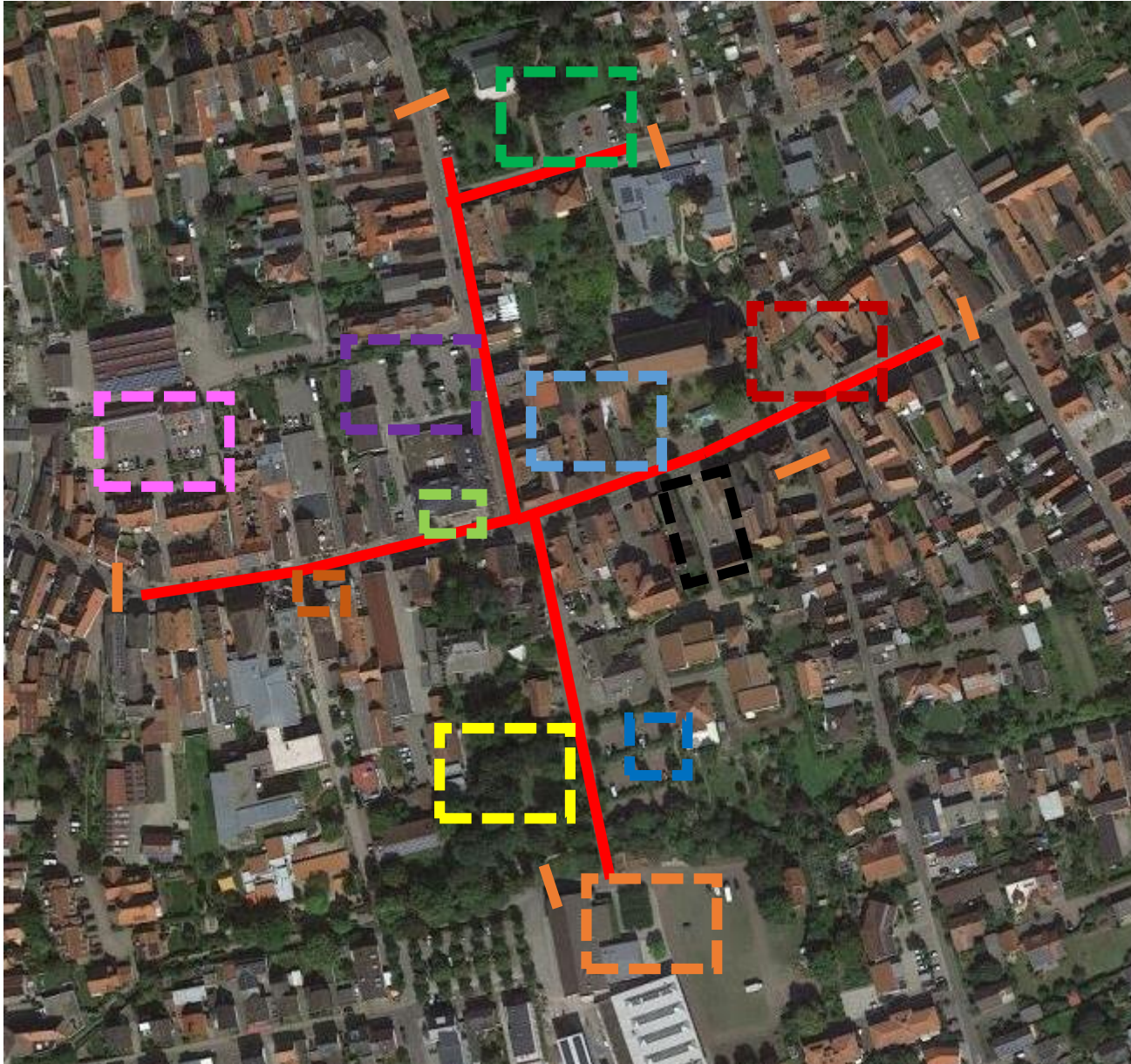

- **Festmeile**
- **Straßensperrung**
- **Kath. Kirche / TTC**
- **Fanfaren**
- **Kolping & Hundeverein**
- ~~LJH / CVH FREI!~~
- **Interkunst / Wind**
- **Lerchen / TVH**
- **Viktoria**
- **Verein SüW**
- **Niederteich**
- **Wintersport / RRV**
- **NN (Museumshof)**



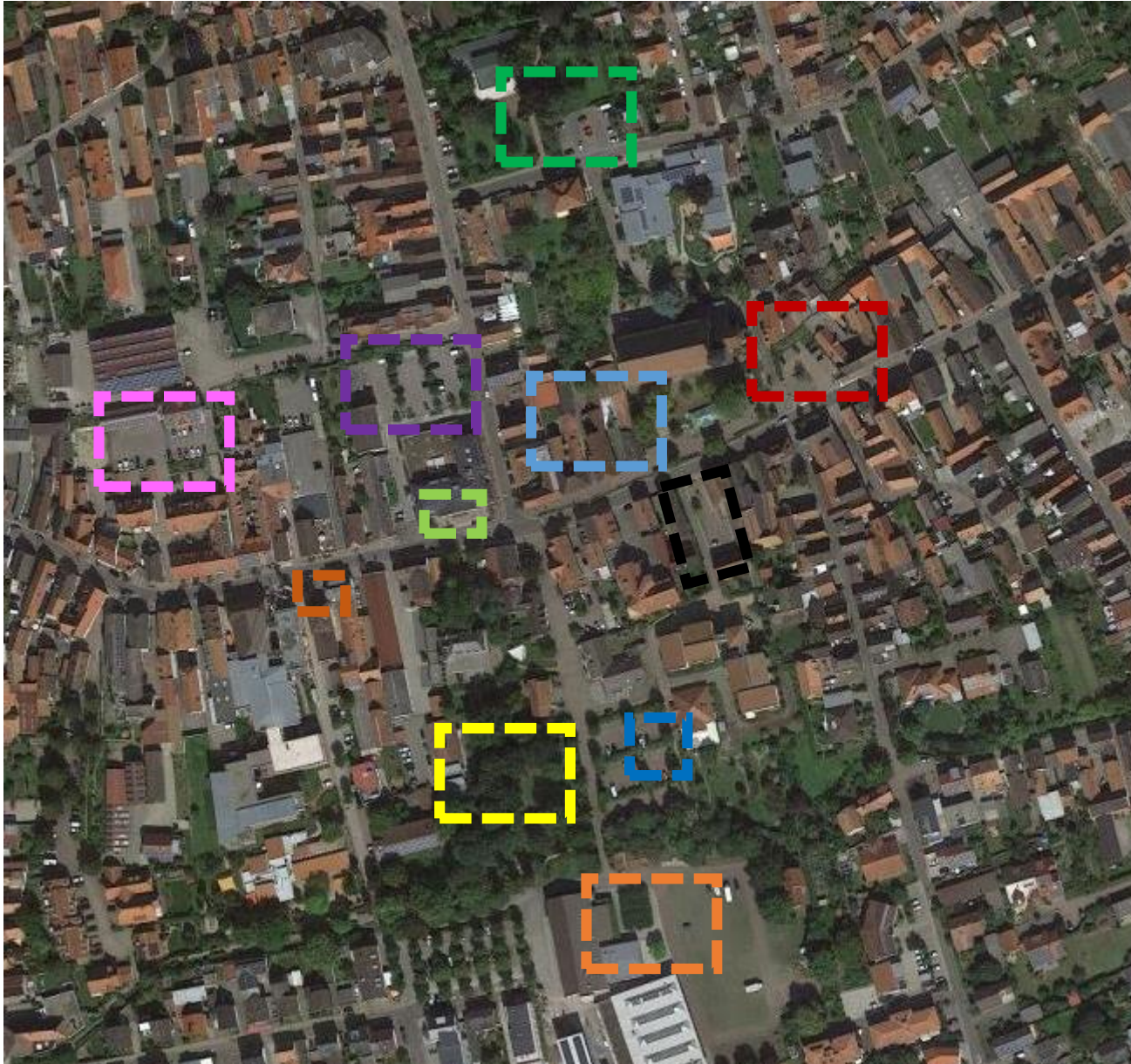

- **Festmeile**
- **Straßensperrung**
- **Kath. Kirche / TTC**
- **Fanfaren**
- **Kolping & Hundeverein**
- ~~LJH / CVH FREI!~~
- **Interkunst / Wind**
- **Lerchen / TVH**
- **Viktoria**
- **Verein SüW**
- **Niederteich**
- **Wintersport / RRV**
- **NN (Museumshof)**



**1250**  
JAHRE  
HERXHEIM

# Allgemeine Themen

- **Toilettenanlagen** Festplatz, Museumshof, 7 gehobene Toilettenwägen
- **Anzahl Security** Freitag und Samstag ca. 25-30, Sonntag ca. 5
- **Rettungsdienst** Sanitätswache
- **Schankerlaubnisse** Antrag erforderlich (Fr. Kopf)
- **Öffnungszeiten** Freitag 17:00 Uhr, Samstag 15:00 Uhr, Sonntag 11:00 Uhr
- **Musikzeiten / Sperrzeit** Musikende: 24 Uhr / Ausschankende 0:30 Uhr / Sperrzeit 01:30 Uhr
- **Hygiene** Merkblatt KV „Lebensmittelhygienische Mindestanforderung“



# Allgemeine Themen

- Plätze zwei Rettungswege; 50% Nutzfläche -> 2 Personen je m<sup>2</sup> (1/m<sup>2</sup>)
- Glas / Bechersystem Glas zulässig / keine Becherpflicht – Austausch untereinander?
- Nachhaltigkeit / Geschirr keine Einwegverpackungen. Müllvermeidung!
- Veganes / Vegetarisches Essen ein veganes und zwei vegetarische Gerichte im Angebot
- Kleinere Stände Holzhäuschen (Adventsmarkt) – Unkostenbeitrag 200 €
- Bedarf Fahnen / Banner



# Abfrage Vereine: Motto

- **Kath. Kirche / TTC**
- **Fanfaren** "Landsknecht"
- **Kolping & Hundeverein**
- **LJH / CVH**
- **Interkunst / Wind** „Let the music play“
- **Lerchen / TVH** (Tanzen und Singen im Park) noch unklar
- **Viktoria** „110 Jahre SV Viktoria Herxheim“
- **Verein SüW** „Tabaklounge“
- **Niederteich** "Herxheim früher und heute - immer am Puls der Zeit!"
- **Wintersport / RRV** „Après Ski Party“



1250  
JAHRE  
HERXHEIM

# Abfrage Vereine: Showacts Freitag

	Altenzentrum (Holzhau)	Haus der Begegnung	Parkplatz UH/Kirchberg	Park Villa Wieser Bühne	Parkplatz Pfarrheim	Parkdeck	vor dem Rathaus	Hof Kronprinz	Villa Wieser	Museums-hof	Prot. Kirche	JUZ		
<b>FR , 16. Juni</b>														
17:00		Apres Ski Party		Showtanz	Showacts+ Kapellen	offizielle Eröffnung durch Bgm mit Fassanstich		Kapellen	Waldszenen					
17:30														
18:00			Südpfalzlerchen											
18:30			Vorschau Musical											
19:00														
19:30						Südpfalzlerchen								
20:00						SüdpfalzEnsemble				Apoplex				
20:30														
21:00														
21:30						Tanzmusik (wie lange?)								
22:00						DJ								
22:30														
23:00														
23:30														

TVH	Wintersport	Kolping
Seniorenbeauftragt	Wind	Fanfaren
RRV	Kath KG/ TTC	Interkunst
Südpfalzlerchen	Verein SÜW	



# Abfrage Vereine: Showacts Samstag

	Altenzentrum (Holzhau)	Haus der Begegnung	Parkplatz UH/Kirchberg	Park Villa Wieser Bühne	Parkplatz Pfarrheim	Parkdeck	vor dem Rathaus	Hof Kronprinz	Villa Wieser	Museums-hof	Prot. Kirche	JUZ		
<b>SA, 17. Juni</b>														
17:00		Volltiervorführung, Hufeisen werfen/bemalen	Kapellen in Planung (werden nachgereicht)		Showacts+ Kapellen (ab 15 Uhr angegeben)			Kapellen	Waldszenen					
17:30														
18:00				Südpfalzlerchen						Zigarrenrollen				
18:30				Vorschau Musical										
19:00				Südpfalzlerchen										
19:30				SüdpfalzEnsemble										
20:00		Apres Ski Party								Flash 'K' Swag	Zigarrenrollen			
20:30														
21:00														
21:30														
22:00														
22:30										Deafen Goblins				
23:00														
23:30														

TVH	Wintersport	Kolping
Seniorenbeauftragt	Wind	Fanfaren
RRV	Kath KG/ TTC	Interkunst
Südpfalzlerchen	Verein SÜW	



1250  
JAHRE  
HERXHEIM

# Abfrage Vereine: Showacts Sonntag

SO, 18. Juni	Altenzentrum (Holzhaus)	Haus der Begegnung	Parkplatz UH/Kirchberg	Park Villa Wieser Bühne	Parkplatz Pfarrheim	Parkdeck	vor dem Rathaus	Hof Kronprinz	Villa Wieser	Museums-hof	Prot. Kirche	JUZ
10:00		Frühstücksbuffet		Ökum.					Kapellen	Waldszenen		
10:30		mit		Gottesdienst mit								
11:00		Kaffeehausmusik-	Kapellen in Planung (werden nachgereicht)			Literatur-						
11:30		Band (Verein SÜW)				Frühschoppen						
12:00												
12:30												
13:00												
13:30												
14:00												
14:30					Showtanz, Vorturnen, evtl. Ropeskipping-		Singen für jedermann	Zigarrenrollen				
15:00		Voltigiervorführung						Kreisjugendorchester (nm)				
15:30					Südpfalzlerchen			Zigarrenrollen				
16:00					Flashmob, Singen							
16:30							Showtanzgruppen Herxemer Wind					
17:00												
17:30					Südpfalzlerchen			Zigarrenrollen				
18:00				Konzert Kinder- und Jugendchor								
18:30												
19:00												

TVH	Wintersport	Kolping
Seniorenbeauftragt	Wind	Fanfaren
RRV	Kath KG/ TTC	Interkunst
Südpfalzlerchen	Verein SÜW	

# Abfrage Vereine: Showacts Sonntag

SO, 18. Juni	Altenzentrum (Holzhaus)	Haus der Begegnung	Parkplatz UH/Kirchberg	Park Villa Wieser Bühne	Parkplatz Pfarrheim	Parkdeck	vor dem Rathaus	Hof Kronprinz	Villa Wieser	Museums-hof	Prot. Kirche	JUZ
<b>Kindertag</b>												
11:00		Hufeisen werfen/bemalen, Turnübungen auf dem Holzpferd	Dosenwerfen?	Spiele, Bastelaktionen, evtl. Kinderschminken	Hüpfburg, Mini-Tischtennisplatte	Kinderschminken, Zauberer, Modelierballons, Kindertanzworkshops	Kinderschminken, evtl. Kinderflohmarkt aus dem Koffer (wenn nicht verkaufsoffen)			Museum-pädagogische Workshops		
11:30												
12:00												
12:30												
13:00												
13:30												
14:00	Angebote für Kinder (noch nicht geplant)	Spieletreff der Generationen 14-18.00 Uhr										
14:30												
15:00												
15:30												
16:00												
16:30												
17:00												
17:30												
18:00												
18:30												
19:00												

TVH	Wintersport	Kolping
Seniorenbeauftragt	Wind	Fanfaren
RRV	Kath KG/ TTC	Interkunst
Südpfalzlerchen	Verein SÜW	

# Abfrage Vereine: einheitliche Getränkepreise

## Alkoholfreie Getränke

Cola / Fanta / Spezi / Saft-S 0,5 l	3,00 €
Cola / Fanta / Spezi 0,33 l	2,00 €
Wasser 0,7 l	2,50 €
Wasser 0,5 l	2,00 €
Wasser 0,33 l	1,50 €
Kaffee	1,50 €

## Bier

Hefe 0,5 l	4,00 €
Bier / Radler 0,5 l	4,00 €
Bier / Radler 0,33 l	3,00 €
Alkoholfreies Bier 0,33 l	3,00 €

## Wein

Stielglas 0,1 l	2,50 €
Stielglas 0,25 l	4,00 €
Schorle 0,5 l	5,00 €
Sommerschorle 0,5 l	6,00 €

## Sonstiges

Sekt 0,1 l	3,00 €
Sekt-Organe 0,5 l	7,00 €
Longdrinks 0,5 l	8,00 €
Schnaps	2,50 €



# Abfrage Vereine: einheitliche Essenspreise

Bratwurst mit Brötchen	3,50 €
Bratwurst mit Pommes	6,00 €
Currywurst mit Brötchen	4,50 €
Currywurst mit Pommes	6,50 €
Steak mit Brötchen	4,50 €
Steak mit Pommes	6,50 €
Flammkuchen	8,00 €
Pommes	3,00 €
Wurst-, Käsebrötchen	3,00 €
Waffeln	1,50 €
Kuchen	1,50 €
Torte	2,50 €

# Abfrage Vereine: Bühnenelemente

- **Kath. Kirche / TTC** **Nein**
- **Fanfaren** **Nein**
- **Kolping & Hundeverein** **12 Stück**
- **LJH / CVH**
- **Interkunst / Wind** **Nein**
- **Lerchen / TVH** **mind. 6x8m (falls keine Bühne)**
- **Viktoria** **Nein**
- **Verein SüW** **Nein**
- **Niederteich** **Nein**
- **Wintersport / RRV** **Nein**

# Abfrage Vereine: Bühne

- **Kath. Kirche / TTC** **Nein**
- **Fanfaren** **Nein**
- **Kolping & Hundeverein** **Nein**
- **LJH / CVH**
- **Interkunst / Wind** **mind. 6x8m**
- **Lerchen / TVH** **mind. 6x8m, falls finanzierbar**
- **Viktoria** **Nein**
- **Verein SüW** **Nein**
- **Niederteich** **Nein**
- **Wintersport / RRV** **Nein**

Hinweis: keine zusätzliche Finanzierung für Bühnen durch Gemeinde. (Trailerbühne KuSo: rd. 5000 €)  
Individuellen Bühnensponsoren möglich. Hinsichtlich Finanzierung wird auf nächste Folie verwiesen.

# Kostenträgerschaft Gemeinde

- Marketing / Werbung
- Sicherheitskonzept
- Straßensperrung
- Toilettenwägen
- Wasser, Abwasser, Strom
- GEMA
- Sicherheitsdienst
- Versicherung
- Rettungsdienst

**Kostenschätzung: > 60.000 €**

*Hinweis: Auf Grund Finanzsituation auf Fremdmittel angewiesen*



## Nächste Schritte?

- **Beteiligung Gremien**
- **Information bisher nicht teilnehmende Vereine**
- **Information Anwohner:innen**
- **Information Bevölkerung**
- **Werbung**
- **Vergabe Aufträge**
- **Sicherheitskonzept**
- **?**